

Väst



Huskylock™



(Avancerad nivå)

Material

- Kwik Sew Mönster 3185, modell A
- Fuskpäls, se mönstret för tygmängd
- Sytråd i en färg som passar till tyget
- 3 rullar overlocktråd i något ljusare nyans än tyget
- Knappnålar

HUSQVARNA VIKING® Tillbehör

- HUSQVARNA VIKING® HUSKYLOCK™ overlockmaskin
- HUSQVARNA VIKING® symaskin
- Glidfot H # 412 79 61-45
- Pictogrampena #412 08 38 -48

Dessa och många andra tillbehör hittar du i HUSQVARNA VIKINGS® tillbehörskatalog eller på vår webbplats www.husqvarnaviking.com, och du kan köpa dem hos närmaste Husqvarna Viking återförsäljare.

Mönsterändringar på framstycket:

Vik mönsterdelen eller rita en linje så att framkanten och nederkanten blir raka.

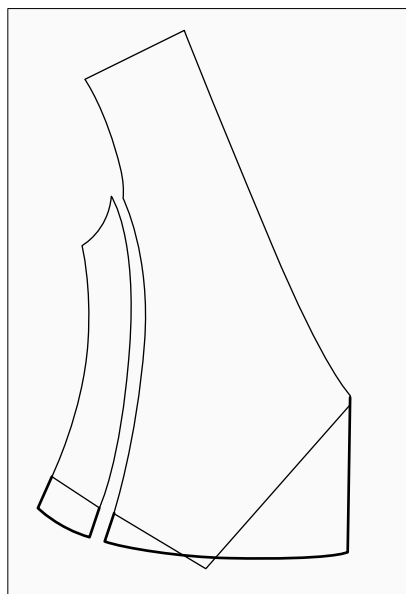

Klipp bort sömsmån i ärmringning, halstringning och längs framkanten.

Klipp ut mönsterdelarna till västen i rätt storlek.

Tillklippning

Sömsmån: 1, 5 cm ingår i mönstret. Lägg till 6 cm i västens nederkant.

Klipp ut alla delarna till västen i fuskpäls, utom mellanlägg.

Remsor:

- 1 - 1,5 x 180 cm till halsringning och framkant
- 2 - 1,5 x 69 cm till ärmringning
- 2 - 1,5 x 30 cm till knytskärp

Sömnad

Ställ in Huskylock på en bred täcksöm. Trä med grå overlocktråd.

Sy en täcksöm mitt på varje remsa.

Obs! Sy täcksömmarna med pälssidan uppåt så att täcksömmen syns på undersidan som en dekorsöm på plaggets rätsida.

Lägg sömsmånerna omlott 3 cm i skärningssömmarna fram. Nåla fast. Sy en täcksöm mitt på överlappningen.

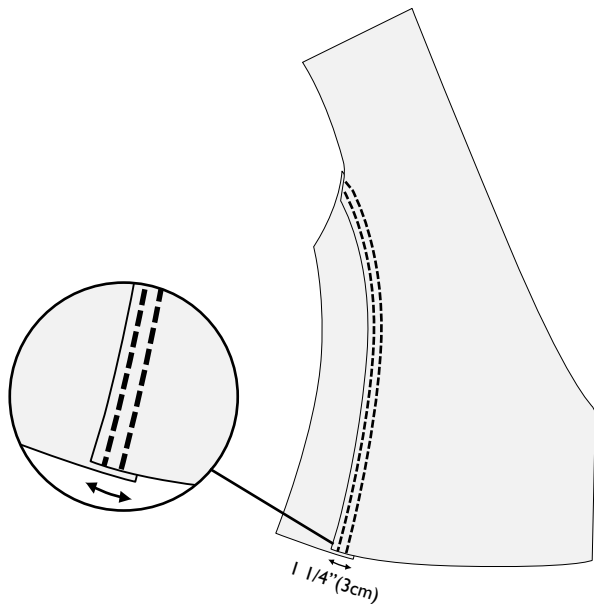

Fortsätt på samma sätt med sömmen mitt bak, sidsömmarna och axelsömmarna. Putsa sömsmån till 6 mm på båda sidor om täcksömmen.

Vik en dubbel fäll mot rätsidan i västens nederkant enligt bilden. Nåla och sy fast fällen med raksöm på symaskin.

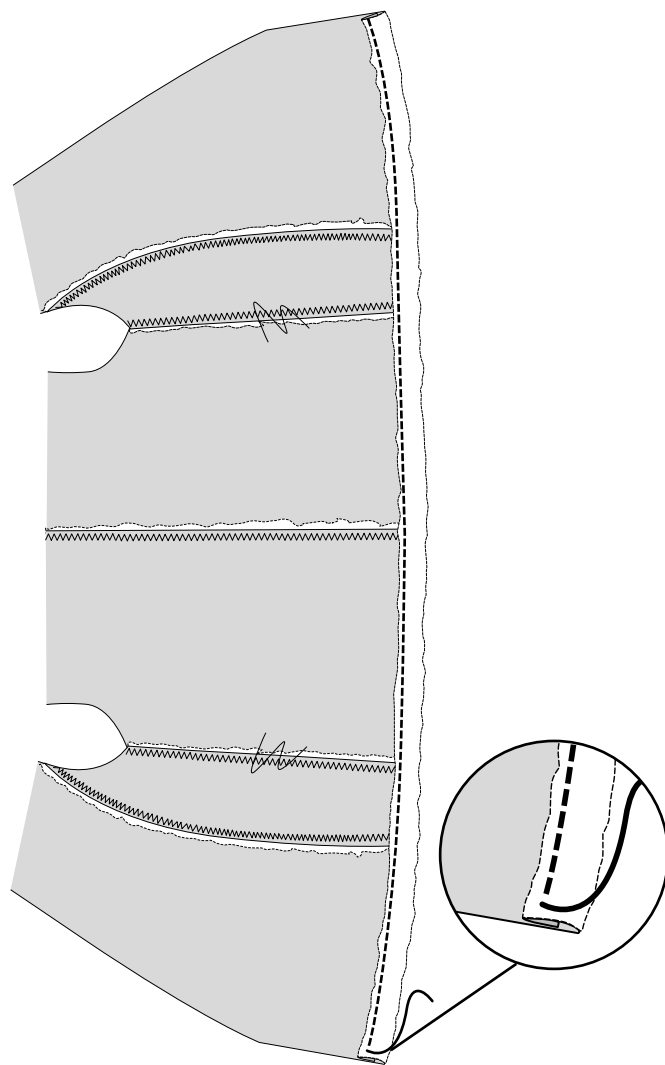

Nåla fast pälsremsan 1,5 x 180 cm mot halsringningen och längs framkanten.

Ställ in symaskinen på sömnad. Trä maskinen med sytråd som över- och undertråd. Sätt fast glidfoten H. Sy med raksöm fast remsan på båda sidor av täcksömmen enligt bilden.

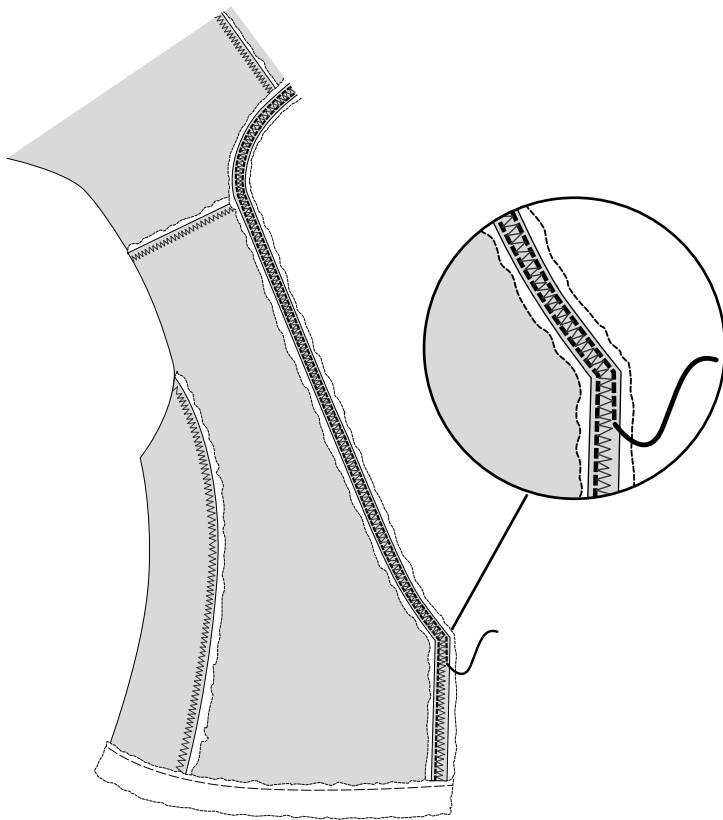

Fortsätt på samma sätt med remsan 1,5 x 69 cm runt ärmringningen.

Nåla fast en remsa 1,5 x 30 cm på höger sida av framkanten och en på vänster sida, 19 cm ovanför fällen.

Sy fast remsorna.

Klart!