

# Vest



*Huskylock™*



(Avanceret niveau)

## Det skal du bruge

- Kwik Sew Pattern 3185 model A
- Imiteret pels - se mængden på symønstret.
- Sytråd, der matcher stoffet.
- 3 ruller overlocktråd, som er en smule stærkere i farven end stoffet.
- Knappenåle.

## HUSQVARNA VIKING® tilbehør

- HUSQVARNA VIKING® HUSKYLOCK™ overlockmaskine
- HUSQVARNA VIKING® symaskine
- Trykfod H med glidesål # 412 79 61-45
- Pictogrampen #412 08 38 -48

Du kan finde dette og meget andet i HUSQVARNA VIKING®-tilbehørskataloget eller på vores hjemmeside [www.husqvarnaviking.com](http://www.husqvarnaviking.com), og tilbehøret kan købes hos din nærmeste Husqvarna Viking-forhandler.

Ændring af mønstret til forstykket:

Fold mønsterstykket eller tegn en linje for at gøre forreste sømlinje og vestens nederste kant lige.

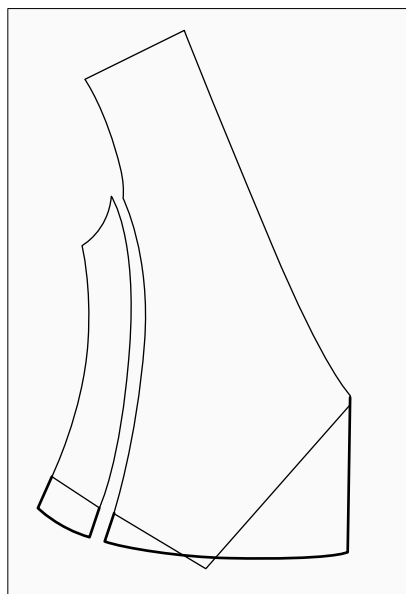

Klip sømrummet af rundt om ærmegabet, halskanten og forreste sømlinje.

Klip mønstret til vesten ud i den rigtige størrelse.

## Klip

Sømrum: Et sømrum på 1,5 cm er medtaget i mønstret.  
Læg 6 cm til vestens nederste kant.

Klip alle vestens stykker ud af den imiterede pels, bortset fra mellemlæggene.

## Strimler:

- 1 stykke på 1,5 x 180 cm til halsudskæringen og forreste sømkant.
- 2 stykker på 1,5 x 69 cm til ærmegabet.
- 2 stykker på 1,5 x 30 cm til bindebåndet.

## Syning

Indstil Huskylock-maskinen til en bred dæksøm. Tråd den med grå overlocktråd.

Sy en dæksøm i midten af hver strimmel.

Bemærk! Sy dæksømmene med pelssiden opad, så dæksømmen ses på stoffets underside som en pyntesøm på vestens retside.

Lad sømrummene på de forreste sidesømme overlappe 3 cm. Hold det på plads med knappenåle. Sy en dæksøm i midten af overlappingen med pelssiden opad.

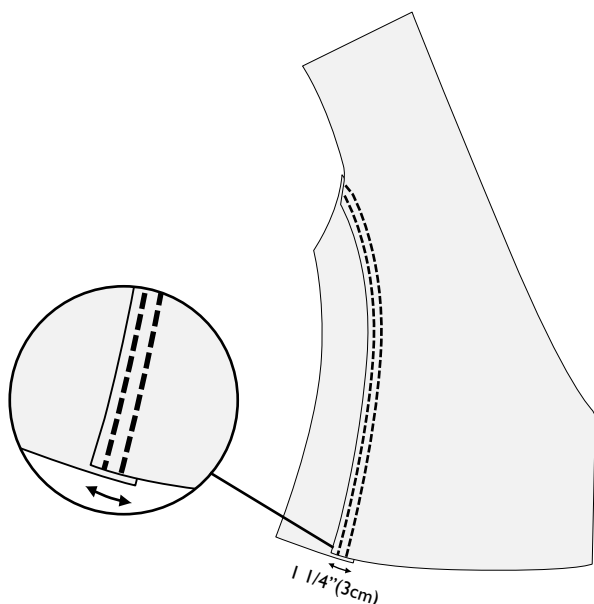

Fortsæt på samme måde på sømmene på bagsiden, sidesømmene og skuldersømmene. Klip sømrummet 6 mm ned på hver side af dæksømmen.

På vestens nederste kant skal du folde en dobbelt sømkant mod vestens retside som vist. Sæt sømkanten fast med knappenåle, og sy den med en ligesøm på en symaskine.

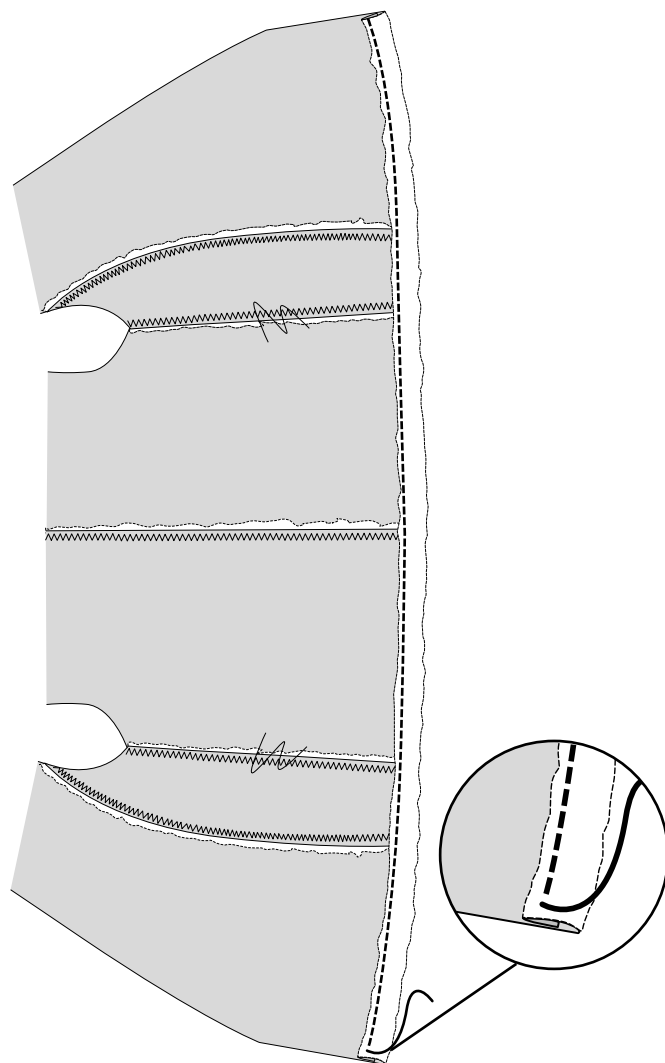

Sæt strimlen af imiteret pels (1,5 x 180 cm) fast langs halsudskæringen og forreste sømkant.

Indstil symaskinen til syning. Tråd symaskinen med sytråd som over- og undertråd. Monter trykfod H med glidesål. Sy strimlen fast med en ligesøm på begge sider af dæksømmen som vist på tegningen.

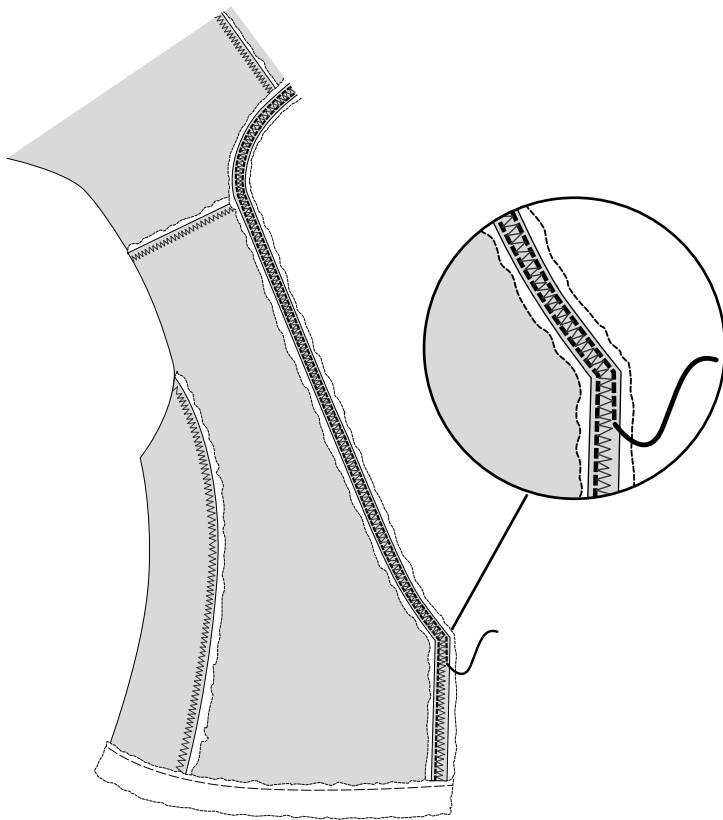

Fortsæt på samme måde med strimlerne på 1,5 x 69 cm rund om ærmegabene.

Sæt en strimmel på 1,5 x 30 cm fast med knappenåle på forreste højre sømlinje og en strimmel på venstre sidesøm 19 cm fra oplægningen.

Sy strimlerne fast.

*Nyd det flotte resultat!*