

# Vestje



*Huskylock™*



(Voor gevorderden)

## U hebt nodig

- Kwik Sew patroon 3185 versie A
- Kunstbont. Zie naaipatroon voor hoeveelheid
- Naaigaren dat bij de stof past
- 3 klosjes overlockgaren, iets lichter van kleur dan de stof
- Spelden

## HUSQVARNA VIKING® Accessoires

- HUSQVARNA VIKING® HUSKYLOCK™ overlockmachine
- HUSQVARNA VIKING® naaimachine
- Glijvoet H # 412 79 61-45
- Pictogrampen #412 08 38 -48

U kunt deze en nog veel meer accessoires vinden in de HUSQVARNA VIKING® Gebruiksaanwijzing Accessoires of op onze website [www.husqvarnaviking.com](http://www.husqvarnaviking.com). Ze zijn te koop bij uw plaatselijke Husqvarna Viking dealer.

Patroonveranderingen voor het voorkantdeel:

Vouw het patroondeel of trek een lijn zodat de voorste naad en de onderste rand van het vestje recht zijn.

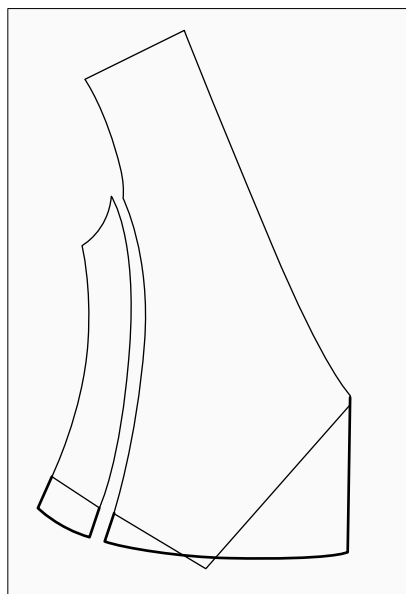

Knip de naadtoeslag rond het armsgat, de halslijn en de voorste naad weg.

Knip het patroon van het vestje uit in de juiste maat.

## Knippen

Naadtoeslag: 1,5 cm is in het patroon inbegrepen. Voeg 6 cm toe voor de onderste rand van het vestje.

Knip alle delen van het vestje uit het kunstbont, met uitzondering van het beleg.

## Stroken:

- 1- 1,5 x 180 cm voor de halslijn en de voorkantlijn
- 2- 1,5 x 69 cm voor de armsgaten
- 2- 1,5 x 30 cm voor het sluitkoordje

## Naaien

Stel uw Huskylock machine in op een brede deksteek. Rijg de machine in met grijs overlockgaren.

Naai een deksteeknaad in het midden van alle stroken.

Let op: Naai de deksteeknaden met de bontkant naar boven, zodat de deksteek op de onderkant van de stof te zien is als decoratieve naad op de goede kant van het kledingstuk.

Laat de naadtoeslag 3 cm overlappen op de zijnaden van de voorkant. Speld vast. Naai met de bontkant omhoog een deksteeknaad in het midden van de overlapping.

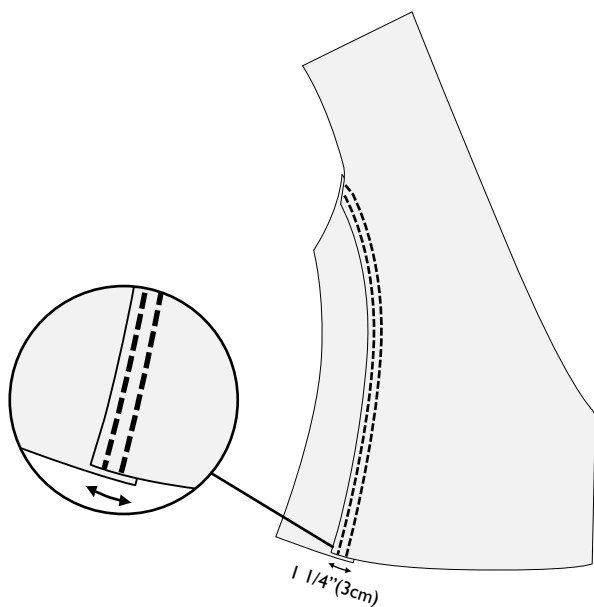

Doe hetzelfde op de naden van de achterkant, de zijnaden en de schouderaden. Knip de naadtoeslag bij tot 6 mm aan iedere kant van de deksteeknaad.

Vouw aan de onderkant van het vestje een dubbele zoom naar de goede kant van het vestje, zoals op de afbeelding te zien is. Speld en naai de zoom vast met een rechte steek op een naaimachine.

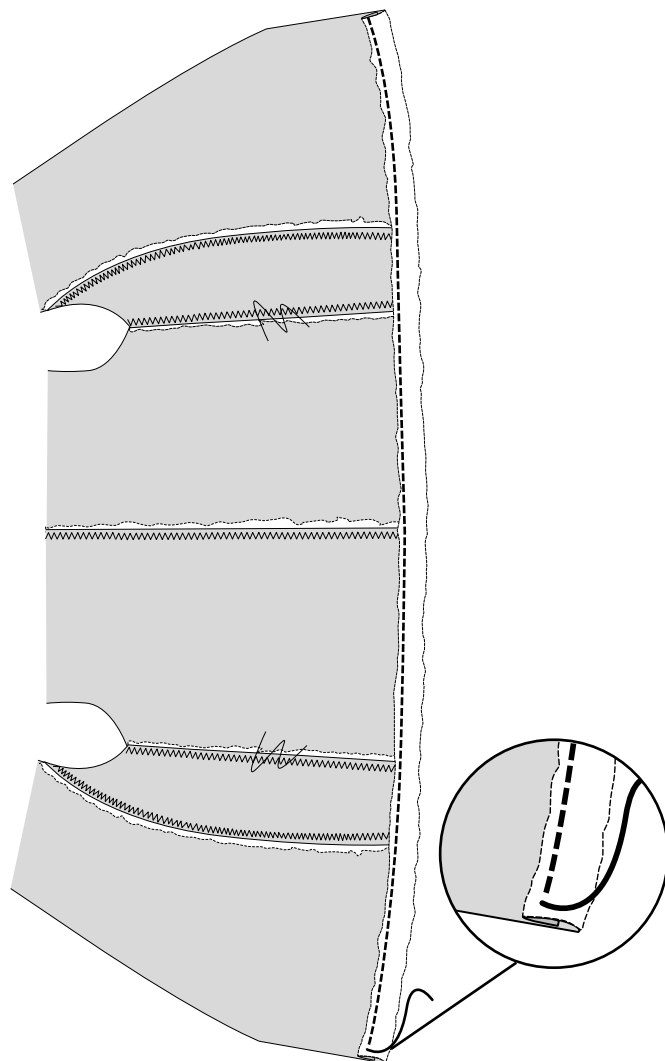

Speld de strook van 1,5 x 180 cm kunstbont aan de rand van de halslijn en voorkantnaad.

Stel de naaimachine in op naaien. Rijg de machine in met naaigaren als boven- en onderdraad. Klik de glijvoet H op de machine. Naai de strook met een rechte steek aan beide zijden van de deksteeknaad vast, zie afbeelding.

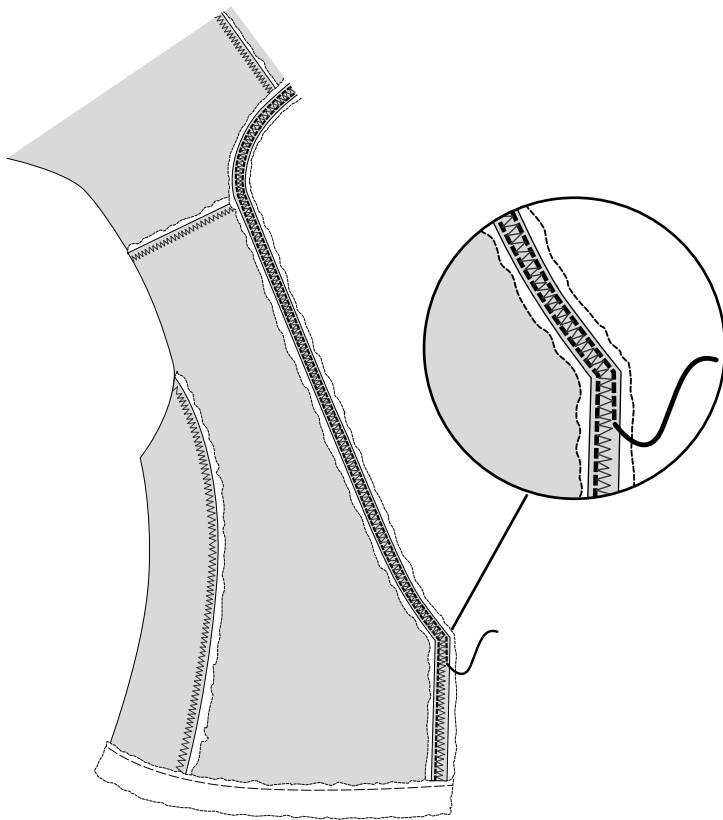

Naai op dezelfde manier de stroken van 1,5 x 69 cm langs de armsgaten.

Speld één strook van 1,5 x 30 cm op de rechter voorkantnaad en één strook op de linker voorkantnaad op 19 cm van de zoom.

Naai de stroken vast.

*Klaar*