



Mr Teddy Naaibescrijving



Naaibenodigheden

- 75 x 36 cm licht grijze teddy stof of namaak bont
- 20 x 11 cm donker grijze teddy stof of namaak bont
- 30 x 23 cm licht grijze vilt
- 36 x 15 cm turquoise vilt
- Een lapje zwart kunstleer
- Grijs naaigaren
- Assortiment borduurgaren – zie voorbeeldboekje
- Vulmateriaal/wattering
- Handnaald

Husqvarna Viking Accessoires

- Tear A Way™ versteviging
 - Patchworkvoet 6 mm (412 78 55-45)
- 6 mm naadtoeslag is in alle delen inbegrepen

U vindt deze en veel andere accessoires in de Husqvarna Viking Gebruiksaanwijzing Accessoires of op onze website www.husqvarnaviking.com. De accessoires zijn verkrijgbaar bij uw Husqvarna Viking dealer.

Knipschema, licht grijze teddstof of namaak bont

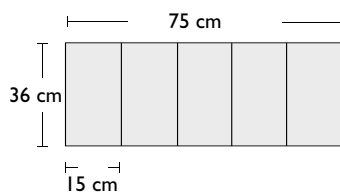

Borduren

Schuif de borduureenheid aan de borduurmachine. Rijk uw Husqvarna Viking borduurmachine in met borduurgaren als bovendraad en spoeldraad als onderdraad. Span Tear A Way™ versteviging in de Mega Borduurring. Kies borduurmotief nr. 1 en borduur kleur 1, de buitenlijnmarkering voor het eerste, te applicueren, teddy beer lichaamsdeel van bont. Voeg de applicatiestof toe en ga door met borduren. (Zie uitgebreide afbeeldingen voor afzonderlijke motieven). Als u klaar bent, knipt u de delen precies langs de buitenste steken uit. Herhaal dit voor alle delen van Mr Teddy.

Let op: alle lichaamsdelen voor Mr Teddy zijn met deze applicatietechniek gemaakt. Alleen Tear-A-Way versteviging is ingespannen.

Borduur borduurmotiefnummer 7 op Sulky Ultra Solvy in water oplosbare versteviging met hetzelfde boven- als ondergaren om een hart te maken.

Borduur borduurmotiefnummer 9 met turquoise vilt om het vest van Mr Teddy te maken.

1. Als alle delen van Mr Teddy geborduurd zijn, verwijdert u de borduureenheid. Klik de patchworkvoet vast. Rijk opnieuw in met naaigaren als boven- en onderdraad. Kies een rechte steek. Afb. 1.

2. Plaats voor- en achterpanddelen van het lichaam met de goede kanten op elkaar. Naai rondom langs de buitenrand en laat een opening aan de onderkant van 8 cm. Knip de naad in zoals afgebeeld en keer binnenste buiten. Afb. 2.

Tip: Voor een mooier resultaat en een onzichtbare naad, stopt u, als u de delen aan elkaar naait, bont tussen de twee lagen.

3. Naai een rechte steek tussen het oor en het hoofd om het vulmateriaal alleen in het hoofd en niet in het oor te krijgen en te houden. Afb. 3.

4. Plaats de armdelen met de goede kanten op elkaar en naai rondom. Laat een opening van 5 cm aan de buitenkant van de arm vrij. Keer binnenste buiten. Herhaal dit voor beide armen. Afb. 4.

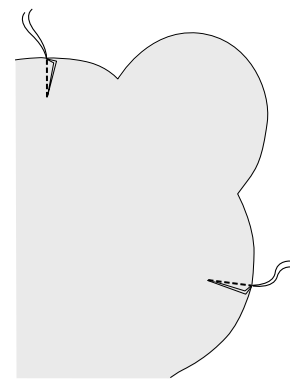

Afbeelding 1

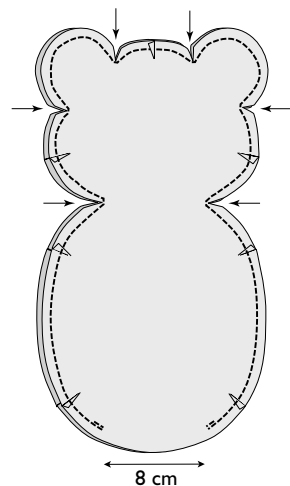

Afbeelding 2

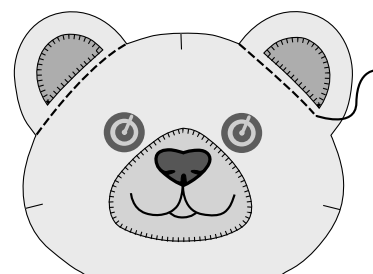

Afbeelding 3

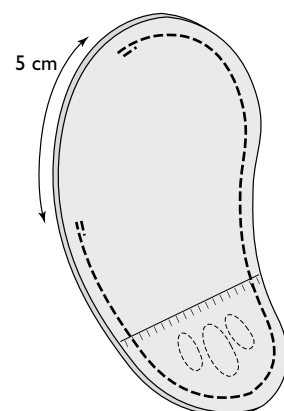

Afbeelding 4

5. Plaats de beendelen met de goede kanten op elkaar en naai rondom. Laat openingen vrij zoals afgebeeld. Afb. 5.

6. Speld de voetdelen aan de benen of poten, met de goede kanten op elkaar, en naai rondom. Afb. 6.

7. Keer de benen binnenste buiten.

Vulling

Begin met het vullen van het lichaam. Vul het hoofd, vorm het hoofd door vulmateriaal/wattering in de neus te duwen.

Tip: Naai met de hand grote steken rondom de neus om de neusvorm iets meer naar voren te brengen. Vul de armen en de benen.



Plaats het hart binnenin de borstkas (het geeft mr. Teddy een ziel). Naai al de openingen met de hand dicht.

In elkaar zetten

Aanhechtpunten zijn de punten op het lichaam en op de armen en benen waar de delen aan elkaar genaaid worden, zie afbeelding 7.

8. Naai met de hand door de arm/been aanhechtpunten en dan een paar keer in het lichaam. Hecht voorzichtig vast en wind de draad een paar keer om zoals u een knoop met de hand aannaait. Zet de draad vast en nu kan Mr Teddy zijn armen en benen bewegen. Afb. 8.

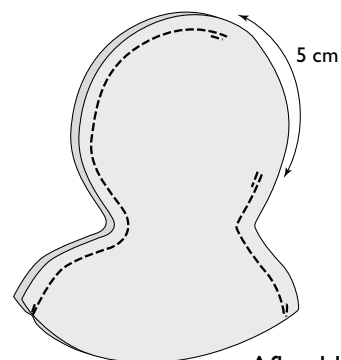

Afbeelding 5

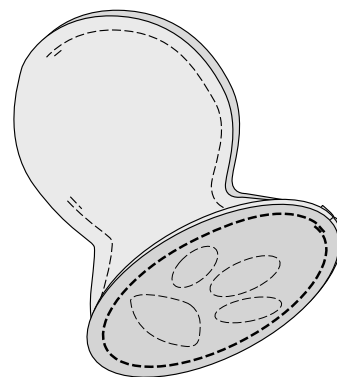

Afbeelding 6

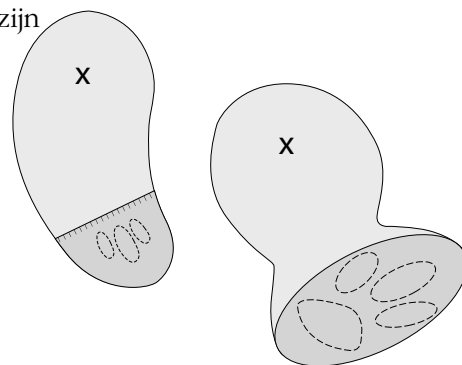

Afbeelding 7

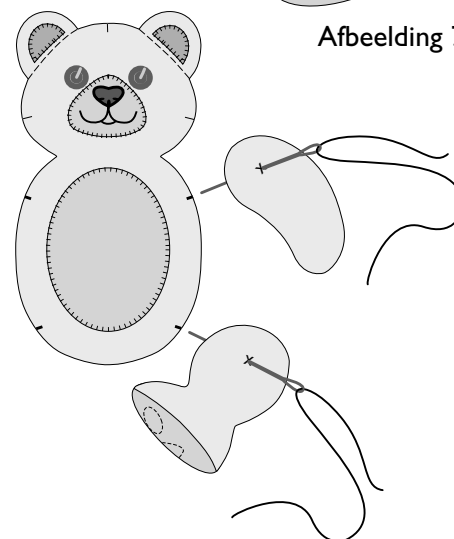

Afbeelding 8



 Husqvarna

VIKING