

# Bluse

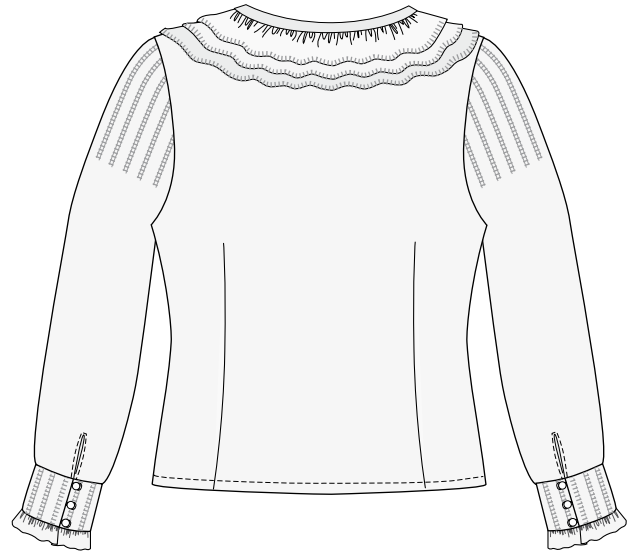

*Huskylock™*

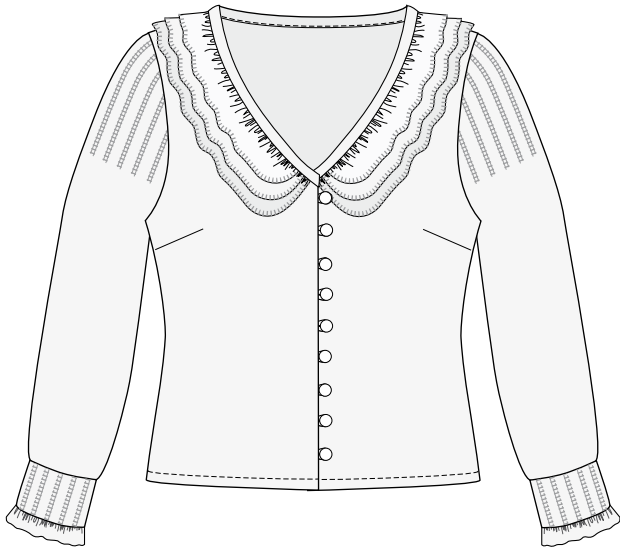

## Sie brauchen

- HUSQVARNA VIKING® HUSKYLOCK™
- Schnittmuster 886
- Geeigneten Blusenstoff 200 x 140 cm
- Nähgarn
- Overlockgarn
- Stickgarn
- Neun Knöpfe à 15 mm und sechs Knöpfe à 12 mm zum Beziehen

## HUSQVARNA VIKING® Zubehör

- OLFA Ergonomisches Rollmesser (412 66 17-01)
- Lineal (415 16 42-01)
- Stoffmarker (412 08 38-48)
- Fasturn (412 55 08-01)
- Kräuselfuß (412 79 71-45)
- Kantensteppfuß (412 79 68-45)

Diese und viele andere Zubehörteile finden Sie im HUSQVARNA VIKING Zubehörcatalog oder auf unserer Website [www.husqvarnaviking.com](http://www.husqvarnaviking.com), zum Erwerb bei Ihrem HUSQVARNA VIKING Händler.

Falls nicht anders angegeben, beträgt die Nahtzugabe 1 cm.

## Zuschneiden

Schneiden Sie die benötigten Teile gemäß dem Schnittmuster zu. Ausnahme:

Ärmel: Verbreitern Sie Seiten und Ansätze der Ärmel um 5 cm.

Armbündchen: zwei Teile à 35 x 10 cm und zwei Teile à 25 x 10 cm.

Ärmelrüschen: 50 x 4,5 cm.

Volants für Ausschnitt: 1: 80 x 13 cm

2: 80 x 11 cm

3: 80 x 9 cm

Einfassung für Kragenvolants 40 x 4 cm

1,5 x 80 cm Stoff für Verschlussschlaufen vorn und an Armbündchen

## Nähen

Nähen Sie den Stoffstreifen für die Schlaufen zusammen und wenden Sie ihn mithilfe des Fasturn-Werkzeugs auf rechts. Schneiden Sie 15 Teile mit einer Länge von je 5 cm zu.

Ziehen Sie mit dem Stoffmarker eine Linie über den Ärmel, 20 cm unter dem Ansatz. So lang sollen die Biesen werden. Ziehen Sie vom Ansatz 10 senkrechte Linien bis zu der soeben gezogenen Linie, und zwar mit einem Abstand von 2,5 cm.

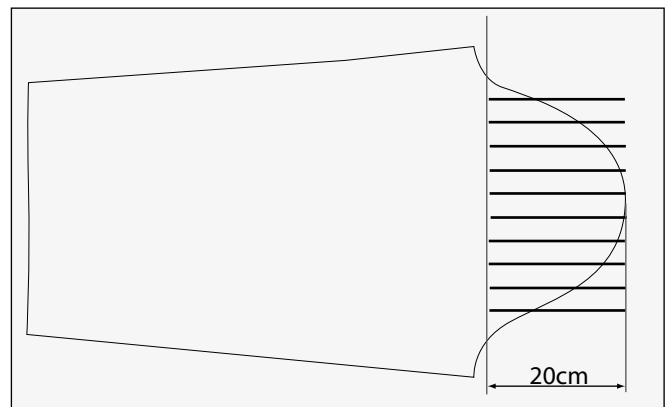

Stellen Sie Ihre HUSKYLOCK™ auf einen schmalen Kantenstich ein und deaktivieren Sie das Messer. Nähen Sie die Biesen und bügeln Sie alle zu einer Seite.

Legen Sie das Musterteil aus Papier auf den Stoff und schneiden Sie ihn zu.

Ziehen Sie auf die beiden langen Abschnitte für die Armbündchen 10 Linien, und zwar mit einem Abstand von 2,5 cm. Nähen Sie die Biesen und bügeln Sie sie alle zu einer Seite. Schneiden Sie die Armbündchen auf 25 x 10 cm zu.

Säumen Sie die Rüschen. Behalten Sie die Einstellung (schmaler Kantestich) Ihrer HUSKYLOCK™ bei, aktivieren Sie jedoch das Messer.

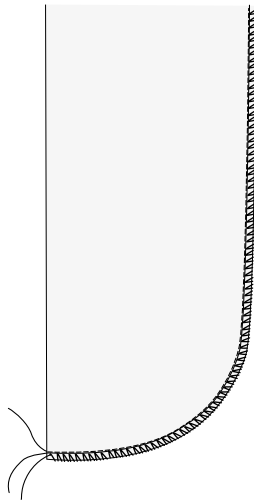

Stellen Sie die Maschine auf den 4-Faden-Overlockstich ein und versäubern Sie sämtliche Blusenteile.

Nähen Sie die Teile der Bluse mit Ihrer Nähmaschine zusammen. Stecken Sie die drei Volantteile übereinander fest.

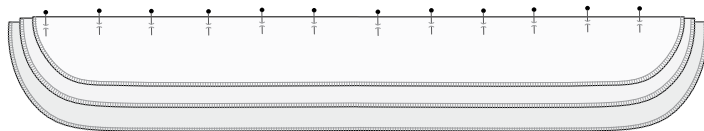

Setzen Sie den Kräuselfuß ein und kräuseln Sie damit alle drei Teile gleichzeitig. Kräuseln Sie auch die Rüschen für die Armbündchen.

Nähen Sie den Abnäher an der Blusenvorderseite sowie die Schulter- und die Seitennähte. Bügeln Sie den Stoff.

Falten Sie 9 Schlaufen und stecken Sie sie mit einem Abstand von 3 cm vorn an der Bluse fest.

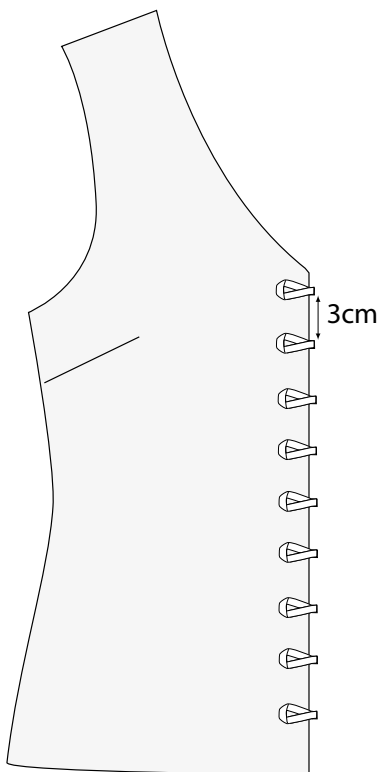

Schlagen Sie die Blende darüber und nähen Sie über die vordere Kante. Wenden Sie den Stoff und bügeln Sie darüber.

Stecken Sie die gekräuselten Volants am Ausschnitt fest und nähen Sie sie mit langen Stichen an.

Stecken und heften Sie die Einfassung mit den Volants rechts auf rechts zusammen und nähen Sie darüber. Legen Sie die Einfassung um die Nahtzugabe und wenden Sie sie nach innen. Nähen Sie von rechts darüber.

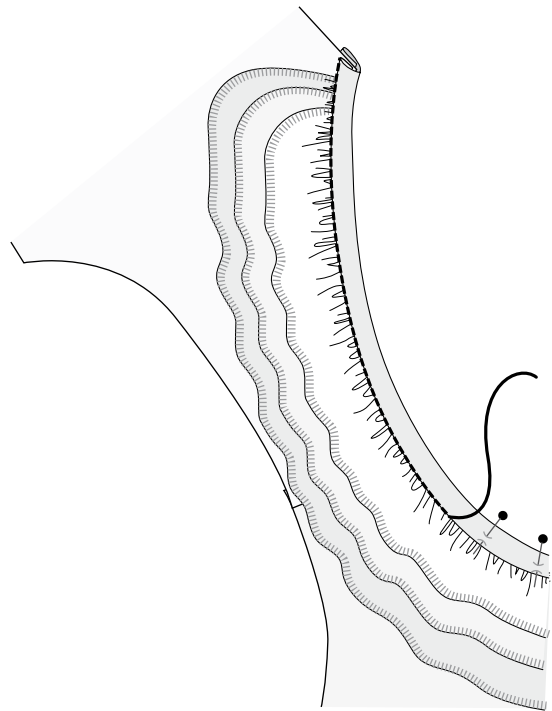

Nähen Sie die Ärmel zusammen, lassen Sie jedoch unten einen Schlitz offen. Bügeln Sie die Nahtzugabe nach innen und nähen Sie mit einer Stichreihe darüber. Nähen Sie zwei Reihen Kräuselstiche über den unteren Abschnitt der Ärmel.

Armbündchen: Falten Sie die Schlaufen zur Hälfte und stecken Sie je drei davon mit einem Abstand von 2 cm an den kurzen Enden fest.

Schlagen Sie die kurze Seite der Rüschen zweimal 5 mm um und nähen Sie eine Stichreihe darüber.

Nähen Sie zwei Reihen Kräuselstiche über die Rüschen und ziehen Sie daran, bis sie die gewünschte Länge haben. Stecken Sie die Rüschen an der unteren Kante des Armbündchens fest.

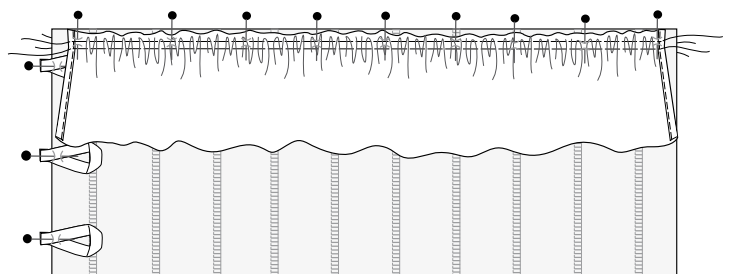

Nähen Sie die Armbündchen an drei Seiten zusammen. Wenden Sie den Stoff und bügeln Sie darüber. Nähen Sie die Armbündchen an den Ärmeln fest. Legen Sie die Armbündchen dafür links auf links auf die Ärmel und nähen Sie mit

einem Geradstich über die Kante. Schlagen Sie den Stoff um und nähen Sie die Nahtzugabe in das Armbündchen hinein.

Bringen Sie den Kantensteppfuß an und stellen Sie die Nadel auf Nadelposition links ein. Nähen Sie von rechts über den Stoff.

Beziehen Sie neun große und sechs kleine Knöpfe mit dem Stoff. Nähen Sie sie vorn und an den Armbündchen an.

Bügeln Sie einen Saum von 1 cm um und nähen Sie ihn mit einer Stichreihe darüber.

**Fertig!**